中華郵政特准掛號立劵之報紙

上海畫報

第四二四期

本報價目

出版 每三日出一張、售大洋四分、
本埠 每月四角、三月一元一角、半年二元二角、全年四元四角、
外埠 每月四角五分、三月一元一角五分、半年二元五角、全年五元、
國外 日本南洋國內同、歐美香港南洋半年三元四角、全年六元八角、
郵票 以一分爲限、九五折計算、
館址 上海望平街七號二樓、

廣告刊例

新聞欄中 價面議、
中縫欄內 分四格、每格每次八元、半格
後幅廣告 每格起碼每期六元、半格起碼、計十五字高、九十字寬、

梅蘭芳近影

戊辰冬月初七下午四時舍予攝於上海梵王宮飯店

既沾勿藥復慶弄璋

此軍醫乃歸功於韋廉士醫生紅色補丸

黑龍江十八師騎兵團部一等軍醫楊節忱醫生來書云予自任差以來因北方天氣不正又以險務滿身遂致血氣虧損胃呆失眠肌肉瘦削各症雖服中西各藥終鮮實效試用韋廉士醫生紅色補丸不數日即覺精神倍常胃納增進不久病即霍然體亦轉壯、今夏又得一男、此者韋廉士醫生紅色補丸之賜也否則匪特無得子之慶日此身恐已在冥府

中央 凡經售西藥者均有出售或直向上海江西路六十號韋廉士醫生藥局函購每一瓶大洋一元五角每六瓶大洋八元郵力在內

現在的社會已由「孤零寂寞」而入於「聯絡歡欣」的途徑

聯歡牌香烟是應新社會的需要而產生的

品高價廉

五十枝罐

每三罐售大洋壹圓

有備無患

天氣炎熱、急症常生、假如途次生病、危在頃刻、虎標八卦丹乃救急之聖藥、家居常備、可保合家平安、旅行常備、可免危險、此丹并治下列各症（墨）

虎標八卦丹主治

嵐瘴痧症 寒熱交作 時行疫癘 跌打刀傷
感冒風寒 猝然昏倒 傷寒中暑 手足腫痛
頭痛眩暈 中風中痰 霍亂吐瀉 無名腫毒
胸膈飽滯 一切咳嗽 心氣腹痛 遠年脚疤

猛虎商標

總發行 上海虎標永安堂
北四川路八十九號電話（北）二七三六
各大藥房烟紙店均有出售

凡寄本報信件、仍請逕寄上海望平街七號二樓、以期簡捷、

◘蔣馮閻三總司令合影◘（南京中華照相館攝）

◘團團轉 丹翁

團團轉湯圓之諱名。錦齋軍長請我們團團轉一桌男女。羣住賓桂將軍。劉將軍劉字曰慕陶。桂字曰帥眞。高士朱竹坪。吾徒趙含英。吾友黃梅生。吾女小蘭春。小蘭春無錫人。團團轉鄉味。親桂夫人。度蜜月。新劉將軍方訂婚。大家吃得團團轉。晚看嬌女二娘胡蝶串。

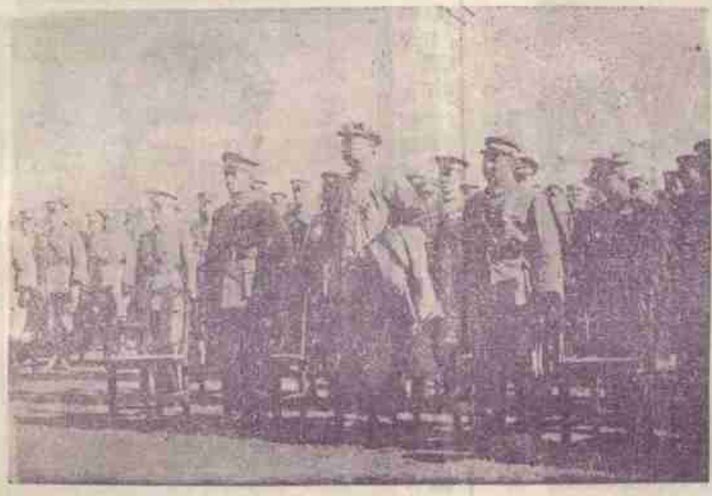

◘克復徐州週年紀念大會開會式◘（南京中華照相館攝）

◘南國之一夕 瘦鵑

去年此時、也似乎是寒風凜烈的冬季罷、田漢先生給我一封信、約我上善鐘路藝術大學去參觀他們表演短劇、時在夜間、路又遠、天氣又冷、然而我的心很懇切地對我說、他們的成績是不會錯的、不去看可不要後悔啊、於是我冒著寒風、覺遠迢迢地趕往善鐘路去了、說也奇怪、一齣「蘇州夜話」、一齣「名優之死」、竟在我心中腦中、留下了個極深刻的印象、一逕不能忘懷、因此前幾天看見報上南國社公演的消息、我便喜心翻倒、決意非看不可、所以田漢先生雖沒有信和券給我、我也在十七的那晚興高米烈的跑去看了、心知看的人一定很多、所以喚鳳君先去買了票等著、我把公務料理清楚、在六點半鐘時趕去、見有兩對新夫婦已先我在座、原來獨鶴與陸蘊玉、史東山與華但妮、這樣的好戲、自是應當與同心人共同欣賞的、

田漢先生報告了一番、很客氣的報告、接上去便是「古潭裏的聲音」登場了、這是一齣獨脚戲、一幕抒情劇、據戲單上說、此劇取日古詩人「蛙躍古池中」意、寫一詩人從物的誘惑中救出一舞女、居之寂寞的高樓上、及至歸來、則此女郎又受靈的誘惑、躍入樓下古潭、詩人爲復仇欲將古潭搥碎、但詩人之聲與古潭之聲俱遠矣、寓意深遠、眞夠使人玩味、萬籟天君扮詩人、表演得很爲有力、像這種喫力不討好的戲、而能做到如此地步、虧他虧他、可惜劇情太深了些、能領略內中妙處的、怕不多罷、「最後的假面」、係奧國名家許泥紫勒所作獨幕劇、也覺得太沈悶、萬籟天君扮一個病得要死的新聞記者、言語動作、十分逼肖、也分外的賣力、然而觀衆仍覺得沈悶得很、幸而有左明君所扮的喜劇伶人、穿插其間、纔使人破了幾次笑口減了些沈悶的程度、我以爲這種西方劇本、以暫時緩演爲是、「蘇州夜話」、得唐槐秋君扮老畫師、唐叔明女士扮賣花女、眞是雙絕、劇旨是藉一老畫師父女的奇遇、寫戰爭與貧窮對於人生的影響、曲曲演來、深入顯出、足爲非戰運動的一助、「名優之死」、雖仍演得不錯、但比去年在藝術大學時、似乎差些、因爲那位扮劉鳳仙的尼南女士、太沒有勁兒了、記得去年的一位女士、化裝和表演、都活脫是一個北方的女伶、而表情也非常細膩、非常周到、這回沒有加入、眞是憾事、獨鶴也與我同樣的感想、至於唐槐秋的楊大爺、左明君的小丑、仍是很有精彩、再加上一個洪深君的名優劉振聲、那眞是錦上添花了、「湖上的悲劇」、要算是這晚最得觀衆同情的一齣戲、而我也最爲感動、萬籟天君做了一回跳古潭的詩人以後、又復活而做湖上的詩人了、他那面部的表情、和說話中的語氣、確是活畫出一個孤冷而抱有抑鬱病的詩人、尼南女士、扮他的戀人白薇、也活潑潑地、有聲有色、不像剛纔扮劉鳳仙那麽不得勁兒了、臨死的一番話、掩掩抑抑、句句都是眼淚、直把我好久凝住了沒流過的眼淚也勾引出來了、名雋之語、如「我也好像海底下的魚、望著水面上透進來的光似的、等著你三年了」、「我有時候我一個人到孤山去賞玩一回湖上的夕陽、也憑弔一回自己的墳墓、就像我的鄰居馮小青偶悼她自己的影子一樣」、都是使人玩味不盡的、唐叔明女士的詩人之妹、天眞爛漫、可說到兩方、喜是喜、驚是驚、悲哀是悲哀、都能作充分的表演、這種演劇的天才、實是難能可貴的、欽佩之餘、恨不得立時跳上臺去、和伊拉手做朋友呢、

這一晚的表演、已足見南國社的成功、也就是田漢先生的成功、我很希望他們得一個好好的小劇場、每月作一二次的公演、使我們在勞心勞力之後、喝一口這甜蜜蜜的藝術之酒、精神上得到一些兒慰快的樂女、

◘獨立雜誌◘稿西里作

◘何應欽報告克復徐州經過◘（南京中華照相館攝）

◘馮總司令赴勵志社自助聚餐進門之景◘（南京中華照相館攝）

■梅蘭芳與奇女子

戲迷

梅蘭芳來滬、所帶配角、有兩批、一批為隨梅赴港粵者、如譚富英等、寓三馬路亞洲旅館、閒除譚富英外、均將北返、一批為直接由平南下者、如王鳳卿等、寓梵王宮、昨有人往亞洲旅館訪友者、見一女子、年可十八九、服飾頗都、方與茶房問答、口操漢音、問茶房梅老板既不寓此、究寓何處、茶房答稱不知、而此女子語刺刺不休、客奇之、因探詢底蘊、按此女子鄧姓、湖南人而家居漢口、羅敷尙未有夫、粗通書字、因見報上時有登載梅郎之文字、中心識之、今秋閱報、知梅有港粵之行、將過滬、乃先期來滬、不知如何、忽為之探出梅氏所乘之郵船、因即隨乘此船赴粵、中途欲一睹梅郎風采、數次闖入梅室、均為梅之同伴所阻、既而在廣在港、均每日買坐看戲、晚間屢欲向後台一瞻梅氏、又為戲園職員所阻、造其寓所、則左右拒而不見、及梅回滬、因與其餘配角等分乘兩輪、此女子見梅之同伴均已登輪、亦即買票登輪、既而探知梅氏不在該輪、遂與茶役大鬧、然而莫可如何、及抵滬、即隨乘寓亞洲旅館、屢向同來諸人問梅住址、諸人祕不之告、鄧不知如何 似又知梅寓梵王宮、曾一度往謁、為閽者所拒、謂梅並不寓此、怏怏而返、後謂諸人云、予所帶盤費已罄、將赴鄂取款、似有親戚寓寄也、不知此女子赴鄂之後、是否再來滬上為大舞台之一顧客否耳、

■跑狗場攝影

含丁

(一)未延跑前、各有狗夫牽遊圍場一週、著黑衣者、當為狗頭、(二)先合入箱、俟電兔經過即啟籠放狗、(三)跑、

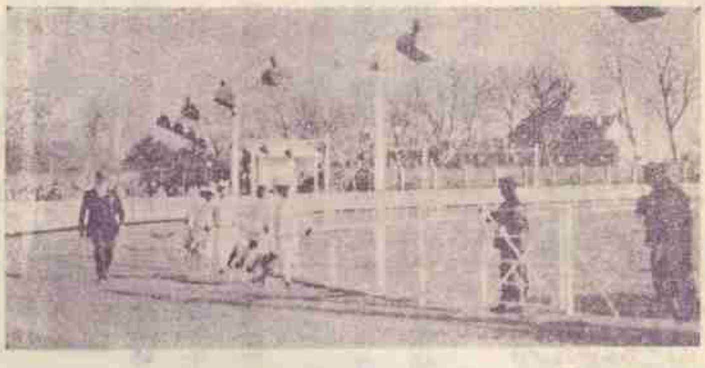

■跑狗場攝影■ (一)

■跑狗場攝影■ (二)

■張定璠決辭市長

道聽

▲十八日起已不到府辦公
▲各局長亦將提出總辭職

上海特別市市長張定璠氏、前在鄂齊路撞車致傷之後、即曾一度提出辭呈、當經國府慰留、月前又因滬土案發生、公安局長戴石浮奉令停職、張氏乃又電呈中央、自請一併停職、結果又未得國府之准許、前日首都行政會議且已將賽馬稅仍撥歸市府、以裕政費、吾人聞訊之餘、均謂張市長從此當可不再言退矣、不料消息傳來、張氏第三次之辭呈、又已送達行政院、十八日起即未到府辦公 信可異也、

聞張氏所以決然辭職之原因共有四端、一因土案無徹底之判決、不甘同沾白璧之瑕、二因政關欠適、必需將養、三因白總指揮屢電催促、欲其往就第一師師長之職、四因軍政上權限不清、辦事棘手、故張氏此次之辭意實極堅決、恐無挽回之望、即土地、公用、工務等十局局長亦將採取一致行動提出總辭職焉、

■跑狗場攝影■ (三)

■小報告 美國狐狸公司、自攝製巨片「七重天」後、聲譽益隆、其在美國電影界之地位、益見增高、而「七重天」中之二主角甘奴女士與法勒爾君、亦因之成名、備受全世界觀衆之稱許、甚望其更有第二片第二片之攝製、以飽眼福、狐狸公司主人有鑒於此、特製「安琪兒」(一名謫仙女)(Street Angel)一片、即以甘奴女士為女主角、以法勒爾君為男主角、并請再演「七重天」之導演奇君為導演、三難既并、其成績之佳、不言可喻、片中情節、取材於英國著名舞台劇、極曲折委婉之妙、背景為意大利之南波爾斯城、在在俱見美觀、且有一馬戲團為之點綴、更覺錦上添花矣、其他刺激性與表示熱烈情愛之處、亦隨在都有、不勝枚舉、記者聞此片之偉大美麗、尤勝於「七重天」云、今此片已運來滬上、日內將開映於光陸與卡爾登、嗜影者其拭目俟之可也、(來)

■北平名坤伶金友琴■

膠州路大夏大學、日內將有游藝大會之舉、現由該校體育部總幹事張長昌等竭力籌備、并聘定劉語冰林如松二君教授京劇提倡曹玉堂春等、屆時必有一番熱鬧焉、(記者)

■愛情小說的犧牲

灼灼

這也可算是一齣值得紀念的喜劇、吾有一位朋友L S生、他是上海N Y大學的高材生、他的中西文學都可說得上高明」兩字、現在他已十分快樂的結婚了、在他一段「婚姻奮鬥」的時期中、比旁人所遇到的情形格外特別、格外有趣味、他真可說是天縱之驕子、實在沒有受過多大的痛苦、然而結果卻比人家以千辛萬苦換來的更要圓滿、無怪他高興得了不可開交、親自做成一部小說、托本報二瘦之中的鷗弟潤色了一下、目下是已經出版了、不過他不情願供書賈的賣買、所以他決定犧牲些金錢、隨便贈送、上畫的讀者、你所倘使歡喜問他討一本讀的話、那末就請書款詳細地址附兩分郵票來、交本報灼灼轉好了、

■春明新史「四十九」

恨水

第二回 一幕曲終人不見 半窗日影客散鳥還來

四太太到了樓上、就坐在旁邊一張方凳上、就對魯俊仙道、你愛什麼料子、你自己就隨意挑、別管我的事、回頭又對喬二楞道、你也給我挑幾樣、都是爺們穿的、魯俊仙不知道他葫蘆裏賣的什麼藥、就挑了七八樣、他們挑過之後、櫃上一算錢、共是二百多塊錢、四太太在手提包裏取出鈔票、如數的付了賬、由兩個小夥計將衣料細裹好」、一齊送到汽車上、四太太看看手表、是七點半了、應該上車站、於是四人坐上車、向車站而來、魯俊仙道、你給誰買許多衣料、帶上天津去、四太太笑道、難道到現在你還不明白我是給誰買的嗎、給旁人買的、我何必要你們挑呢、喬二楞一拍大腿道、哎呀、我這才明白、原來是四太太送我們的、我早曉得、讓我挑了誰要、我就該多挑幾件、我真傻呀、魯俊仙道、原來是送給我們的東西、謝謝、四太太道、俗極了、我們還要談這一套嗎、魯俊仙還要說話時、汽車已到了車站、四太太見車站裏人多、就扶着高鐫、向候車室裏一趕、喬二楞擠在人叢中、給他主僕買了兩張車票、送到候車室、

利用牋封物美價廉
定印牌號不計工錢

(一)凡定印本人字號或商店用牋當以白如連史厚如毛邊之利用紙印之長十英寸闊六英寸每千張一元六角另加郵費二角

(二)三層連史紅簽封長七英寸闊三寸三分每五百枚一元六角另加郵費二角

(三)以上二種爲最通行最適用之牋封如須放大或縮小加圈及套色印者另行增減計算

(四)來款須用郵票代現但請掛號寄至上海梅雪路家庭實業社收以免失誤

(附白)上述牋封係用一色鉛字排印不計工錢如須特製鋅板或照相銅板另加板費每塊一元

小孩子的一個難關

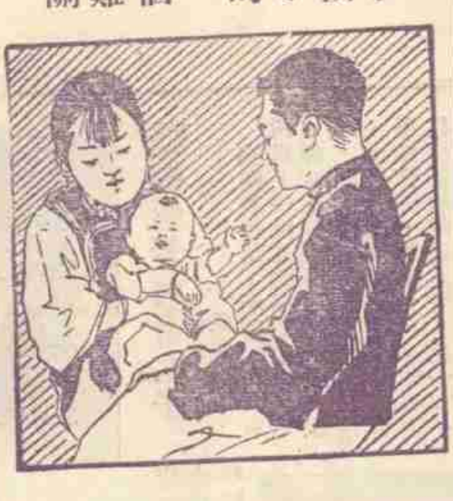

就是出牙有時因出牙所發生病狀竟似危險萬分不特發熱而燥咳嗽瀉泄是常有的而且驚風痰癇也都有發生的可能若遇此症但用嬰孩自己藥片也許比關通關節還要靈驗多哩

湖南寶慶上五衛鈞璣郎君雅涵來書云小兒再續嘗出牙之時咳嗽急喘日日羸瘦後用嬰孩自己藥片不數日咳喘俱止近來體量加重喜戲笑樂手足無停真靈藥也

凡經售西藥者均有代售或直向上海江西路六十號韋廉士醫生藥局購取每瓶大洋六角六瓶三元郵力在內

天上人間「三十五」

·相水·

第二回　歸去已無家沿街賣卜　遠來原有意對榻談詩

玉子站在棹子邊聽他說話，倒看了周秀峯幾眼。搭訕着說道：「憑你這樣的人，若是碰到機會，要找個混飯吃的事，總不很難。我想寫字這樣的事，你總辦得了。從前我們有個親戚，就在一個大學堂寫字，一個月倒掙一二十塊錢呢。」周秀峯聽她的口音，已然會意。便答道：「陸姑娘說得不錯。只要你寫字能快，我們可以給你在學堂裏找一個書記的事，抄寫講義。你的意思怎麼樣呢？」馬國棟連連拱手道：「這樣的好事，那裏有呢？我有個不就的嗎？我還沒有請教，貴衙門是……」周秀峯笑道：「我和閣下一樣，也是教書。」說着，在身上掏出皮夾子，取了一張名片給他。馬國棟拿着名片一看，連瞧了兩面幾個字。周秀峯道：「我就住在這裏的巷子裏。過兩天你可以來找我，那時候我給你一個實信。」馬國棟聽了這話，心裏自然喜之不盡，先謝了一謝周秀峯，回頭又謝了一謝玉子。玉子笑道：「吃一碗白薯，這算什麼？」馬國棟拱着手笑道：「不，幸虧姑娘給我提了一提，這位周先生才答應給我找事。要說謝的話，就應當先謝一謝姑娘。」玉子心想我給你保薦，就不好意思，你倒要給我說明。心裏這樣想着，臉可就紅了。馬國棟那裏知道他倆還是初次交言，見玉子紅了臉，還以爲姑娘們臉薄，受不起人家的恭維，倒也沒有注意。當時很高興的，把棹椅收拾，道謝而去。原來他那棹子，也只徒有其名。却是四根長柳條棍兒，綁着幾根繩，交叉的支着，那就算棹子腿。在柳條架子上，蓋上一塊薄木板，那就算棹面。他把木板放下，架子一收，和那條凳板凳束在一塊，就可以用繩子牽着負在背上。至於那棹呢，這時候又做了包袱，把棹上卦牌舖牌，一股腦兒向上。他手上提着包袱，背上背着凳棹，就慢慢的回廟來。這廟是一所荒涼古寺，在東城根下，是個極冷僻的地方。那廟的牆，前面就倒了兩堵，只把些亂磚碎石，把倒的地方塡塞上。那兩扇大門，雖然很高大。左邊一扇，門斗壞了，不能轉動，一轉動就要倒下來。把一塊很大石的頭，將門來撐上。只留右邊一扇開，讓他活動。

畢倚虹之遺著 ▶黑暗上海◀ 全書回目列下

第一回　第二回　第三回　第四回　第五回　第六回　第七回　第八回　第九回　第十回　第十一回　第十二回　第十三回　第十四回　第十五回　第十六回　第十七回　第十八回　第十九回　第二十回　第念一回　第念二回　第念三回

乍日行醫亂打六〇六
律師保護要求三百三
數行告白甬撒雲消
中餅酬金筆酬墨飽
魔鬼網羅青年墮落
美人身世豬仔收場
借僧依人一身論落
淒涼枕廉半佈報難
蜜窟尋芳誰宮組上肉
公庭對簿父作階下囚
博士摘旺刀圭施妙技
生人飲恨麻醉沒芳心
忘念初萌髮鬚遭封逆
貪心頓熾務翼顯神通
虎嘯狠吞印花八十萬
波諸雲詭鐵柵五小時
魂搖魄萬月午兜風
舌敵唇焦天明簽字
遺老八行書萬錄雙
荒減三月夢一劍千字
匣劍帷燈小姑喘阿金
嘉着旨酒弱妹作冰嫂
汽證鈎魂委ㄐ成密人
鋼刀簪宇旅侮作收約
老妾榔黃命招人入條
新知謀企業協約成殺
不測風實二大人入功
無情花架七小姐翻獻
勞悶安跌翻老門檻臉
袞敏仁貢成救命人
破產傾家釋歸簽一
登場入幕懸歷髮知字
經神結婚流誕一尺音
愛情破產淚滿二更
銀幕無燈心酸會碎
臉瓶进破石道大覓
春色銀屏凝脂牛
甲紅蓊雪圓卸玉橫露
梅醉仁闘錢吃官司陳
王紅雲幽會敵竹槓
石上三生冤寄成脈友
櫓前一笑恩客貨香巢
孀妾宵姦自由髮放
狂黨夜逐妄想癡迷
女明星涙沾銀幕
拆白常魂失包廂

（未完）

避毒　固本丸粉

崇治男子腎關不固下元虛損腎虧陽痿損精早洩乾通不舉種玉無望能扶元固精添髓後內服外搽立見奇效每料每盒二元

節育　避孕粉

有節育避孕之功通經活血之效雖生產素審之婦即二料立即停孕而體如常日後要受孕者服還陽丹立能復產每盒二元一料四元有怀孕育服千金通經丸限日見效

包好　白濁丸

無論五淋白帶已久初起小便紅腫澀尿剌痛久淋體虛服之三小時內立止每盒一元外埠寄費加一地址四馬路丹桂第一台隔壁中南藥房

初冬氣候陡變，手臉發燥，要他滋潤滑澤，捨羅威公司出品：孩兒面…何求？此係上等美容妙品，風行全國，的屬國貨第一，超舶來者而上之，國人愛國，盡購用！

大號七角半　小號四角

中法藥房總經理

維太命牛肉汁

用牛肉來補人身。究竟並不是完全的補品。所以單吃牛肉汁。還不如吃家常自製的牛肉湯了。現在本藥房用一種生活素（即維太命）及牛肉混合製成補品。經過精密的操煉。一再的試驗。始得良好的成績。偉大的效功。不論男女老幼。能常服此維太命牛肉汁。定可轉弱爲強。延年益壽

每瓶一元五角●批發特別克己

上海四馬路　中西大藥房發行

本外埠各支號及全國各分號均有發售

補精　補神　補氣　補血

▲自來血四大補力

自來血精衰則體力衰弱……服
自來血神衰則眼花撩亂……神氣逼人　服
自來血氣衰則喘咳……肺體健全　服
自來血衰則面色萎黃……肌肉豐腴　服

▲定價大瓶二元小瓶一元二角

上海五洲大藥房發行
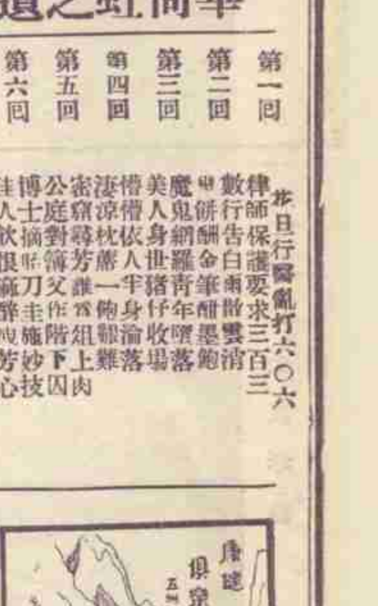
分店靶子路　分店鐵大橋　各埠五洲及各大藥房均有出售